



Statistische Unterlagen

zu Tagesordnungspunkt 1
der 11. Tagung der 12. Landessynode
vom 23. bis 25. April 2015
in Morschen

Pfarrstellen und Pfarrerschaft

1. Pfarrstellen und deren Besetzung	01.01.2014			Stellen in Vollzeit	01.01.2015			Stellen in Vollzeit
	volle	3/4	1/2		volle	3/4	1/2	
1.1 <u>Zahl der Gemeindepfarrstellen</u>	527	28	52	574,00	518	27	56	566,25
1.11 Es sind versorgt:	515	25	51	559,25	502	26	52	547,50
Nachrichtlich:								
Davon durch zwei Pfarrer:		<50>				<48>		
Davon durch Ehepaare:		<43>				<37>		
1.12 Es sind nicht versorgt:	12	3	1	14,75	16	1	4	18,75
1.13 Von den unversorgten Pfarrstellen werden nicht wiederbesetzt:	0	0	0		0	0	0	0,00
1.14 Von den unversorgten Pfarrstellen sind zur Zeit nicht mehr verfügbar:	4	2	0	5,50	5	0	1	5,50
1.15 Es bleiben somit verfügbar:	8	1	1	9,25	11	1	3	13,25
								3,00
1.2 <u>Zahl der Kirchenkreispfarrstellen</u>	3		0	3,00	3		0	3,00
1.21 Es sind versorgt:	2		0	2,00	3		0	3,00
1.22 Es sind nicht versorgt:	1	0	0	1,00	0	0	0	0,00
1.3 <u>Zahl der landeskirchlichen Pfarrstellen</u>	129	12	92	184,00	125	13	91	180,25
1.31 Es sind versorgt:	123	12	85	174,50	122	13	89	176,25
Nachrichtlich:								
Davon durch Ehepaare:		<->				<->		
1.32 Es sind nicht versorgt:	6	0	5	8,50	3	0	2	4,00
1.33 Von den unversorgten Pfarrstellen werden nicht wiederbesetzt:	2		4	4,00				0,00
1.34 Von den unversorgten Pfarrstellen sind zur Zeit nicht mehr verfügbar:	4		1	4,50	3		2	4,00
1.35 Es bleiben somit verfügbar:	0	0	0	0,00	0	0	0	0,00
1.36 Nachrichtlich: Pfarrerinnen und Pfarrer im Wartestand	3				5			
1.4 <u>Vergebene "Übergangsstellen"</u> (aus den von der Landessynode für die Pfarrstellenanpassung bereit gestellten Dienstaufträgen)	20,00				20,00			
1.41 Es sind versorgt:	5,00				6,50			
1.42 Es sind nicht versorgt:	15,00				13,50			

Pfarrstellen und Pfarrerschaft

2. Pfarrer im aktiven Dienst einschließlich Vikare	01.01.2014			01.01.2015		
	m	w	gesamt	m	w	gesamt
2.1 <u>Gemeindepfarrer</u>	399	233	632	392	231	623
2.11 im Pfarrdienstverhältnis	363	193	556	360	195	555
2.12 Pfarrer im Probedienst	29	28	57	25	25	50
2.13 im Angestelltenverhältnis	6	12	18	6	11	17
2.14 Pfarrverwalter	1	0	1	1	0	1
2.2 <u>Kirchenkreispfarrer</u>	1	3	4	2	3	5
2.3 <u>Landeskirchliche Pfarrer</u>	129	81	210	114	112	226
2.31 im Pfarrdienstverhältnis	122	72	194	108	99	207
2.32 Pfarrer im Probedienst	5	4	9	2	6	8
2.33 im Angestelltenverhältnis	2	5	7	4	7	11
2.4 <u>Theologische Dezernenten im Landeskirchenamt, Akademie- direktor und Beauftragter am Sitz der Hessischen Landes- regierung</u>	4	2	6	4	2	6
2.5 <u>Beurlaubte Pfarrer</u> (incl. ruhende Dienstverhältnisse)	37	24	61	38	22	60
2.51 im Pfarrdienstverhältnis	36	22	58	38	22	60
2.52 Pfarrer im Probedienst	0	0	0	0	0	0
2.53 im Angestelltenverhältnis	1	2	3	0	0	0
2.7 <u>Pfarrer im Ehrenamt</u>	8	12	20	10	14	24
2.8 <u>Lehrvikare</u>	14	20	34	14	18	32
<u>Theologen insgesamt</u>	592	375	967	574	402	976

Unter den Pfarrerinnen und Pfarrern im Probedienst sind 9 im Angestelltenverhältnis (davon 6 Pfarrerinnen)

Damit befinden sich 37 Pfarrerinnen und Pfarrer im Angestelltenverhältnis (davon 24 Pfarrerinnen.)

Pfarrstellen und Pfarrerschaft

3. Zugänge und Abgänge	2013	2014
3.1 Zugänge		
3.11 Nach der Ordination in den Probepfarrdienst übernommen		
3.11.1 Männer	8	7
3.11.2 Frauen	9	10
	17	17
3.12 Übernahmen aus anderen Landeskirchen		
3.12.1 Männer	0	0
3.12.2 Frauen	1	0
	1	0
3.13 Sonstige Zugänge	0	1
Summe der Zugänge	18	18
3.14 Nachrichtlich: Nach Beendigung des Probepfarrdienstes wurden in das Pfarrdienstverhältnis auf Lebenszeit übernommen:		
3.14.1 Männer	4	8
3.14.2 Frauen	6	8
	10	16
3.2 Abgänge		
3.21 Versetzung / Eintritt in den Ruhestand		
3.21.1 Männer	16	11
3.21.2 Frauen	2	3
	18	14
3.22 Tod		
3.22.1 Männer	1	0
3.22.2 Frauen	0	0
	1	0
3.23 Entlassungen		
3.23.1 Männer	2	5
3.23.2 Frauen	3	4
	5	9
3.24 sonstige Abgänge	0	0
Summe der Abgänge	24	23

Pfarrstellen und Pfarrerschaft

4. Theologische Prüfungen		davon Frauen
4.1 <u>Die Erste Theologische Prüfung haben abgelegt:</u>		
4.11 Sommer 2014	8	5
Davon haben die Prüfung bestanden:	8	5
4.12 Winter 2014	6	4
Davon haben die Prüfung bestanden:	6	4
4.2 <u>Zur Ersten Theologische Prüfung sind an Meldungen zu erwarten:</u>		
4.21 Sommer 2015 (Meldungen liegen vor)	6	3
4.3 <u>Die Zweite Theologische Prüfung haben abgelegt:</u>		
4.31 Herbst 2014	18	9
Davon haben die Prüfung bestanden:	18	9
4.4 <u>Benötigte Stellen für die Kandidaten, die im Jahr 2014 die Zweite Theologische Prüfung abgelegt haben (4.31 und 4.32)</u>	13	
Besondere Aufträge	2	
4.5 <u>Die Zweite Theologische Prüfung werden voraussichtlich im Herbst 2015 ablegen</u>	15	10
4.6 <u>Aufnahme in den Ausbildungsdienst</u>		
4.61 Nach Ablegung der Ersten Theologischen Prüfung werden in den Ausbildungsdienst übernommen (voraussichtlich) (September 2015)	11	8

Pfarrstellen und Pfarrerschaft

5. Theologiestudierende

5.1 In der Studierendendenliste eingetragen sind zum

	01.01.2014	01.01.2015
5.11 Männer	36	27
5.12 Frauen	53	47
5.13 insgesamt	89	74

Veränderungen in der Studierendendenliste

	01.01.2014	01.01.2015
Aufnahmen gesamt	11	9
Männer	3	3
Frauen	8	6
Streichungen gesamt	4	2
Männer	2	1
Frauen	2	1

Die große Differenz bei der Gesamtzahl der Theologiestudierenden 2014 zu 2015 ergibt sich aus einer im Jahr 2014 durchgeführten Listenrevision.

Hierbei wurden sogenannte "Langzeitstudenten" und Studierende, die schon lange keinen Kontakt mehr mit dem Ausbildungsreferat aufgenommen hatten von der Liste gestrichen, sofern sie erklärten nicht mehr Theologie zu studieren bzw. gar nicht mehr erreichbar waren.

Eingeschränkte Dienstaufträge

nach dem Stand vom 01.01.2015

Kirchenkreis	Dienst- aufträge	davon einge- schränkt	in v.H.	davon 3/4 DA	in v.H.	davon 1/2 DA	in v.H.	Aufträge in Vollzeit
Eder	39	9	23,08%	2	5,13%	7	17,95%	
Eschwege	35	14	40,00%	1	2,86%	13	37,14%	
Fritzlar-Homberg	42	9	21,43%	2	4,76%	7	16,67%	
Fulda	28	3	10,71%			3	10,71%	
Gelnhausen	31	9	29,03%			9	29,03%	
Hanau	51	17	33,33%	4	7,84%	13	25,49%	
Hersfeld	30	6	20,00%			6	20,00%	
Hofgeismar	28	9	32,14%	2	7,14%	7	25,00%	
Kaufungen	42	17	40,48%	3	7,14%	14	33,33%	
Kirchhain	27	8	29,63%			8	29,63%	
Marburg	39	18	46,15%	2	5,13%	16	41,03%	
Melsungen	23	8	34,78%	2	8,70%	6	26,09%	
Rotenburg	22	5	22,73%			5	22,73%	
Schlüchtern	21	6	28,57%	2	9,52%	4	19,05%	
Schmalkalden	15	2	13,33%			2	13,33%	
Stadtkirchenkreis Kassel	49	14	28,57%	1	2,04%	13	26,53%	
Twiste-Eisenberg	32	3	9,38%			3	9,38%	
Witzenhausen	26	7	26,92%	1	3,85%	6	23,08%	
Wolfhagen	18	5	27,78%	2	11,11%	3	16,67%	
Ziegenhain	30	5	16,67%	2	6,67%	3	10,00%	
aktuell erteilte Dienstaufträge in Gemeindepfarrstellen	628	174	27,71%	26	4,14%	148	23,57%	547,50
aktuell erteilte Dienstaufträge in Funktionspfarrstellen	220	94	42,73%	13	5,91%	81	36,82%	176,25
Insgesamt	848	268	31,60%	39	4,60%	229	27,00%	723,75

abgebildet sind nur "reguläre" Pfarrstellen
ohne theol. Dezerntenen (Kirchenbeamte), beurlaubte Pfarrer, Pfarrer im Ehrenamt,
Lehrvikare, Verfügungs- und "Übergangs"stellen

Pfarrstellenwechsel

Stellenwechsel		2004	2005	2006	2007	2008	2009	2010	2011	2012	2013	2014	
von	in												
A	Gemeindepfarrstelle bzw. Kirchenkreispfarrstelle	Gemeindepfarrstelle bzw. Kirchenkreispfarrstelle	26	13	8	14	18	19	23	15	25	13	15
B	Gemeindepfarrstelle bzw. Kirchenkreispfarrstelle	landeskirchliche Pfarrstelle	19	22	13	21	24	17	21	23	22	11	23
C	landeskirchliche Pfarrstelle	landeskirchliche Pfarrstelle	20	23	17	18	12	17	17	11	16	20	9
D	landeskirchliche Pfarrstelle	Gemeindepfarrstelle bzw. Kirchenkreispfarrstelle	17	13	6	11	10	9	9	11	8	16	8
Summe			82	71	44	64	64	62	70	60	71	60	55

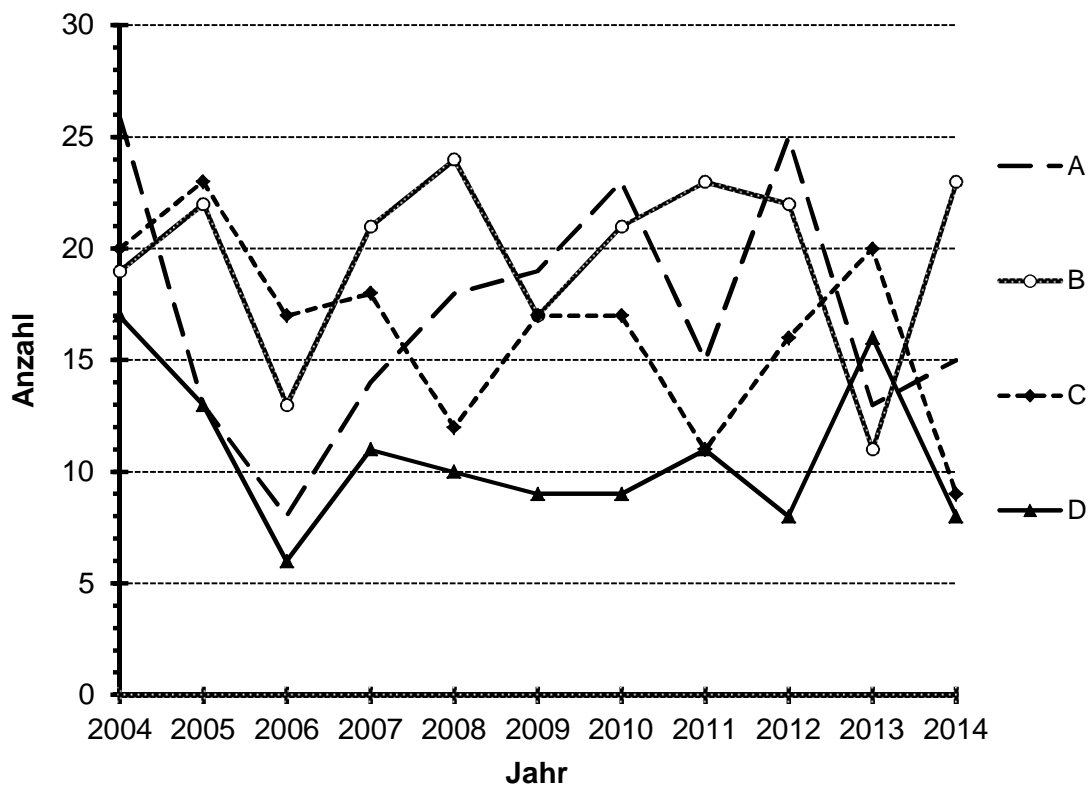

Veränderungen in den Pfarrstellen durch Stellenwechsel, Zurruesetzungen und Neueinweisungen

	2005	2006	2007	2008	2009	2010	2011	2012	2013	2014
A Stellenwechsel	71	44	64	64	62	70	60	71	60	55
B Zurruesetzungen	17	30	19	21	35	24	18	26	18	14
C Neueinweisungen	37	19	25	20	13	20	16	21	17	17
Summe	125	93	108	105	110	114	94	118	95	86

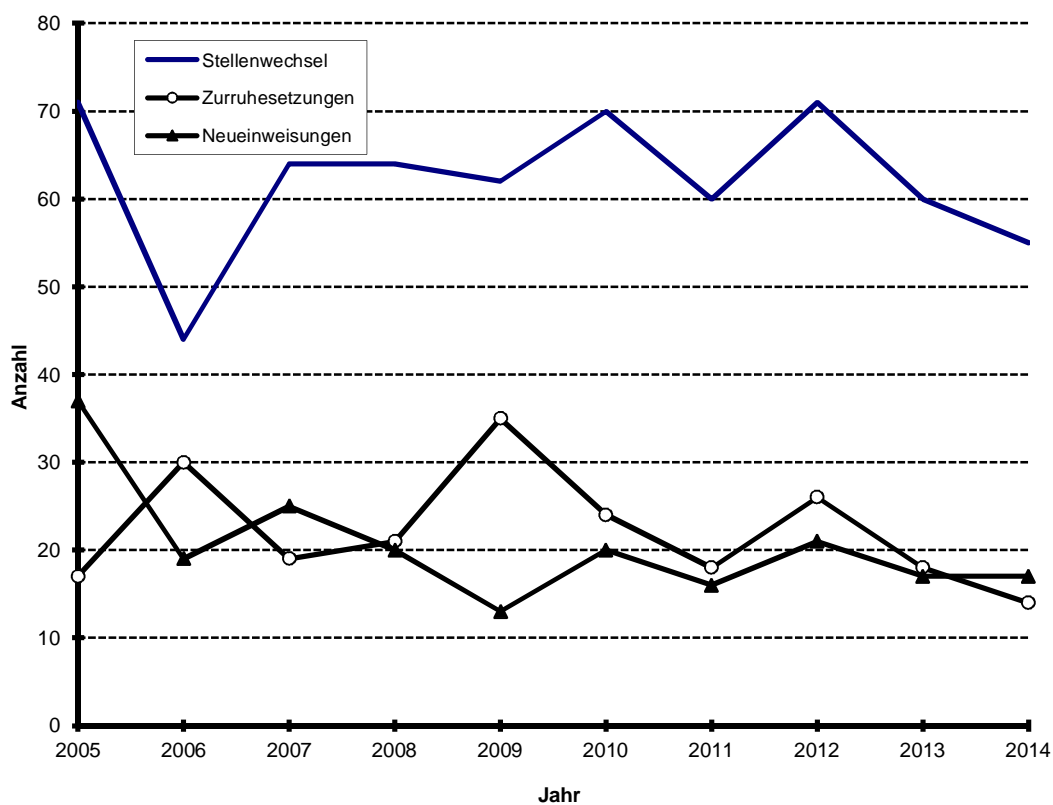

Übersicht über die Zurruesetzungen in den Jahren 1989 bis 2014

Jahr	Anzahl der Zurruesetzungen
1989	18
1990	19
1991	30
1992	25
1993	23
1994	23
1995	22
1996	19
1997	21
1998	25
1999	16
2000	47
2001	27
2002	15
2003	13
2004	13
2005	18
2006	30
2007	19
2008	21
2009	35
2010	24
2011	18
2012	26
2013	18
2014	14

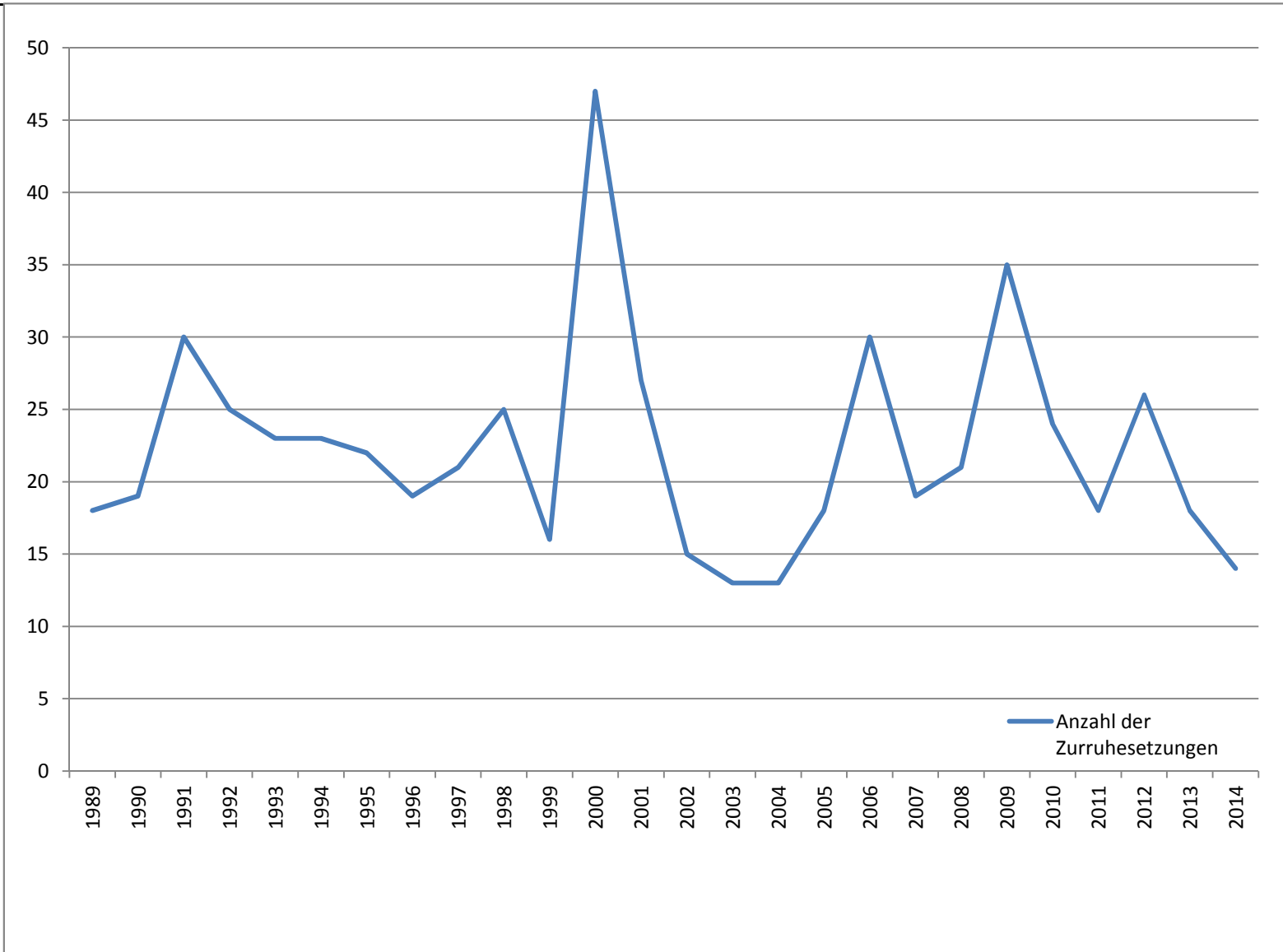

Durchschnittsalter

der Pfarrerinnen und Pfarrer im Gemeindedienst
nach dem Stand vom 01.01.2015

Kirchenkreis	Durchschnittsalter					
	Männer		Frauen		insgesamt	
	Alter	Anzahl	Alter	Anzahl	Alter	Anzahl
1 Eder	51,42	24	44,60	15	48,79	39
2 Eschwege	50,45	20	48,67	15	49,69	35
3 Fritzlar-Homberg	51,36	22	49,25	20	50,36	42
4 Fulda	49,81	21	41,14	7	47,64	28
5 Gelnhausen	51,78	18	45,38	12	49,10	30
6 Hanau	52,00	29	46,23	21	49,51	50
7 Hersfeld	47,94	18	47,08	12	47,60	30
8 Hofgeismar	50,20	20	48,75	8	49,79	28
9 Kaufungen	53,63	24	52,11	18	52,98	42
10 Kirchhain	50,29	16	48,40	10	49,59	26
11 Marburg	51,04	24	45,21	14	48,95	38
12 Melsungen	47,14	14	42,22	9	45,22	23
13 Rotenburg	50,63	16	48,17	6	49,95	22
14 Schlüchtern	50,38	13	42,25	8	47,29	21
15 Schmalkalden	45,85	13	42,00	2	45,33	15
16 Stadtkirchenkreis Kassel	55,03	30	53,17	18	54,35	48
17 Twiste-Eisenberg	50,15	20	45,33	12	48,34	32
18 Witzenhausen	50,76	17	49,44	9	50,31	26
19 Wolfhagen	52,20	10	47,63	8	50,17	18
20 Ziegenhain	50,13	23	49,57	7	50,00	30
Durchschnitt im Gemeindedienst	50,91	392	47,46	231	49,62	623

Altersstruktur der Pfarrerinnen und Pfarrer

nach dem Stand vom 01.01.2015
- ohne Pfarrer im Ehrenamt -

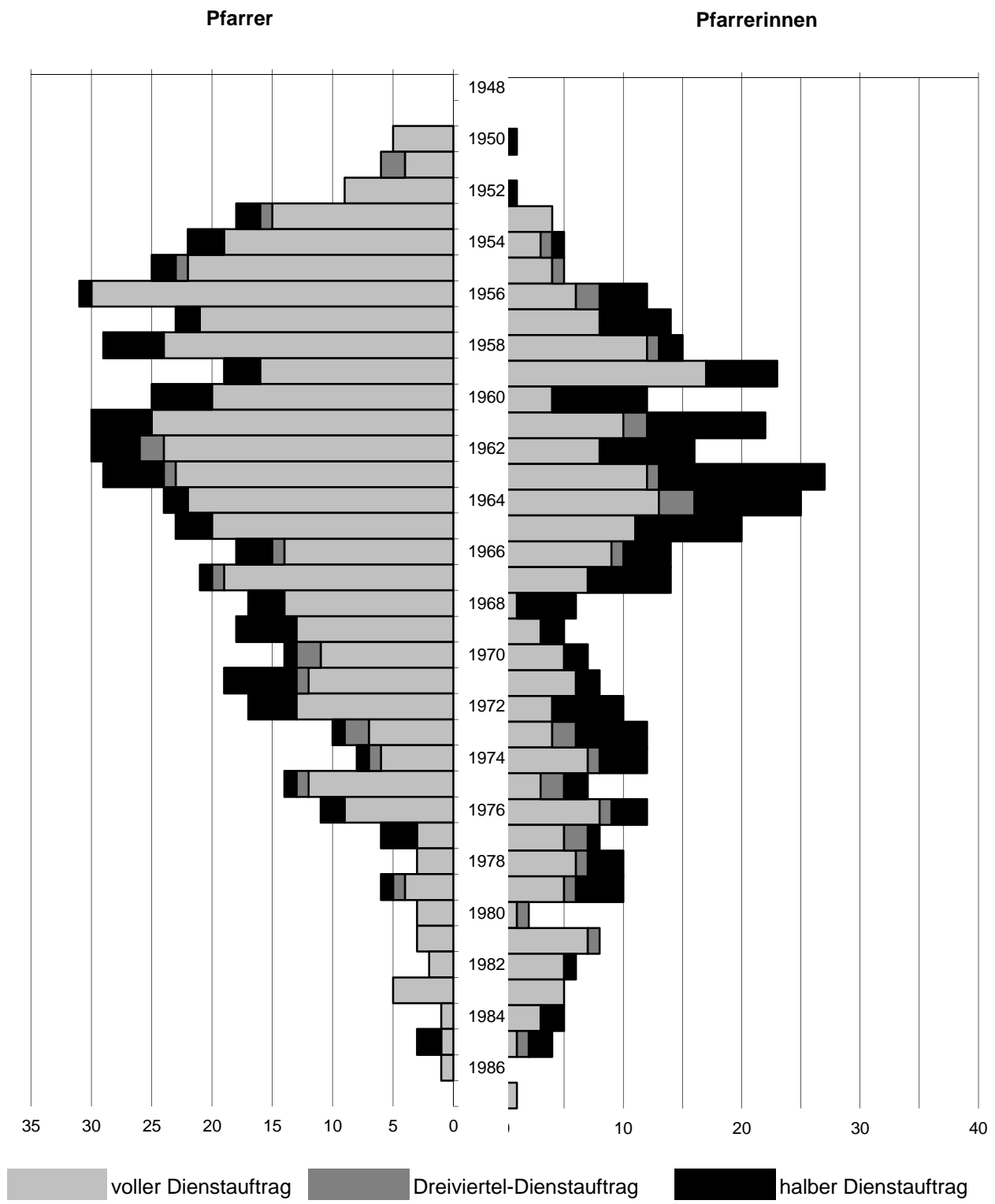

Pfarrerinnen und Pfarrer

auf der Grundlage
der jährlich vorgelegten Personalberichte

Stand	Anzahl der Pfarrer & Vikare	davon Frauen	Frauenanteil in %
01.01.1985	812	104	12,8 %
01.01.1986	840	123	14,6 %
01.01.1987	861	133	15,4 %
01.01.1988	874	145	16,6 %
01.01.1989	887	156	17,6 %
01.01.1990	904	171	18,9 %
01.01.1991	910	186	20,4 %
01.01.1992	928	204	22,0 %
01.01.1993	962	218	22,7 %
01.01.1994	980	235	24,0 %
01.01.1995	997	252	25,3 %
01.01.1996	1.016	268	26,4 %
01.01.1997	1.015	272	26,8 %
01.01.1998	1.014	276	27,2 %
01.01.1999	1.014	281	27,7 %
01.01.2000	1.026	295	28,8 %
01.01.2001	1.009	301	29,8 %
01.01.2002	1.025	315	30,7 %
01.01.2003	1.037	324	31,2 %
01.01.2004	1.051	334	31,8 %
01.01.2005	1.067	347	32,5 %
01.01.2006	1.071	357	33,3 %
01.01.2007	1.069	377	35,3 %
01.01.2008	1.050	371	35,3 %
01.01.2009	1.040	374	36,0 %
01.01.2010	1.030	384	37,3 %
01.01.2011	1.012	383	37,8 %
01.01.2012	1.001	390	39,0 %
01.01.2013	969	366	37,8 %
01.01.2014	967	375	38,8 %
01.01.2015	976	402	41,2 %

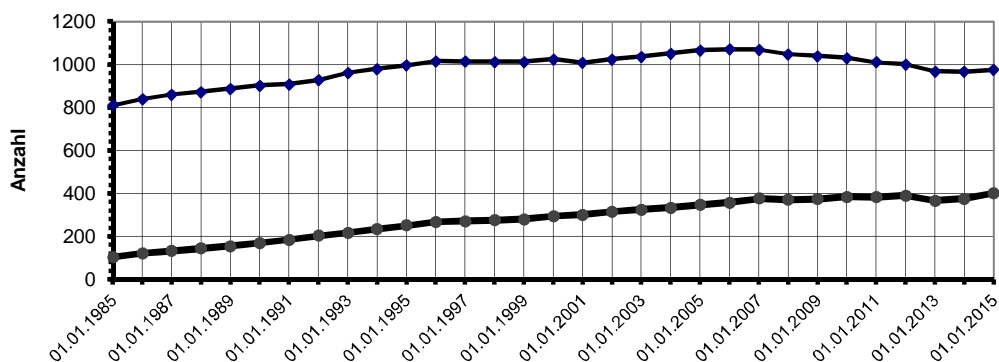

Aufgrund z. T. nicht bemerkter Doppelzählungen in den vergangenen Jahren (Pfarrer mit zwei Dienstaufträgen) stellt sich die Differenz bei der Anzahl der Pfarrer und Vikare 2012 zu 2013 stärker dar als sie eigentlich ist.

Entwicklung der Zahl der Theologiestudierenden

Eintragungen in der Studentenliste

Stand	Studenten	Studentinnen	Studentinnen- anteil	insgesamt
01.01.1995	131	85	39,4 %	216
01.01.1996	126	80	38,8 %	206
01.01.1997	107	84	44,0 %	191
01.01.1998	107	87	44,8 %	194
01.01.1999	85	78	47,9 %	163
01.01.2000	83	81	49,4 %	164
01.01.2001	81	84	50,9 %	165
01.01.2002	69	75	52,1 %	144
01.01.2003	68	74	52,1 %	142
01.01.2004	55	72	56,7 %	127
01.01.2005	49	73	59,8 %	122
01.01.2006	47	70	59,8 %	117
01.01.2007	50	72	59,0 %	122
01.01.2008	50	69	58,0 %	119
01.01.2009	49	60	55,0 %	109
01.01.2010	45	55	55,0 %	100
01.01.2011	45	57	55,9 %	102
01.01.2012	42	55	56,7 %	97
01.01.2013	41	59	59,0 %	100
01.01.2014	36	53	59,6 %	89
01.01.2015	27	47	63,5 %	74

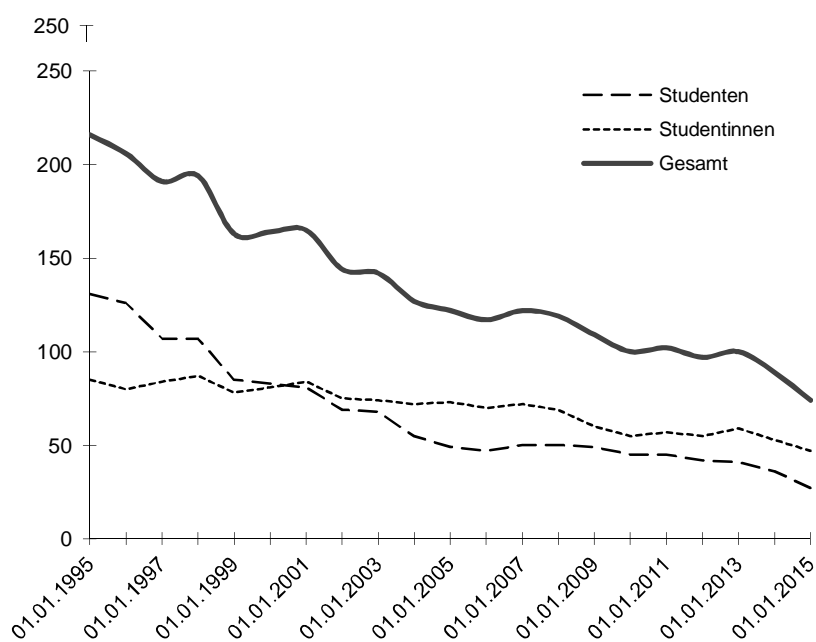

Vergleich der Zahl der Prädikantinnen und Prädikanten sowie Lektorinnen und Lektoren zur Zahl der Gemeindepfarrerinnen und Gemeindepfarrer

Kirchenkreis	01.01.2014					01.01.2015				
	Pfarrer / Pfarrerinnen	Lektorinnen / Lektoren	Prädikantinnen / Prädikanten*	Summe	Anteil	Pfarrer / Pfarrerinnen	Lektorinnen / Lektoren	Prädikantinnen / Prädikanten*	Summe	Anteil
Eder	37	43	9	52	140,54	39	40	10	50	128,21
Eschwege	38	55	10	65	171,05	35	52	11	63	180,00
Fritzlar-Homburg	43	58	9	67	155,81	42	68	13	81	192,86
Fulda	29	45	3	48	165,52	28	47	3	50	178,57
Gelnhausen	31	31	5	36	116,13	30	32	5	37	123,33
Hanau	51	52	12	64	125,49	50	49	12	61	122,00
Hersfeld	30	49	5	54	180,00	30	48	8	56	186,67
Hofgeismar	30	46	5	51	170,00	28	46	5	51	182,14
SKKr Kassel	46	49	12	61	132,61	48	45	13	58	120,83
Kaufungen	40	59	12	71	177,50	42	59	12	71	169,05
Kirchhain	28	39	10	49	175,00	26	42	9	51	196,15
Marburg	39	31	9	40	102,56	38	34	12	46	121,05
Melsungen	24	24	6	30	125,00	23	24	7	31	134,78
Rotenburg	23	37	8	45	195,65	22	36	7	43	195,45
Schlüchtern	22	25	2	27	122,73	21	25	3	28	133,33
Schmalkalden	16	32	5	37	231,25	15	28	4	32	213,33
Twiste-Eisenberg	34	46	10	56	164,71	32	41	8	49	153,13
Witzenhausen	26	17	3	20	76,92	26	17	4	21	80,77
Wolfhagen	17	20	3	23	135,29	18	19	2	21	116,67
Ziegenhain	28	20	9	29	103,57	30	18	12	30	100,00
	632	778	147	925	146,36	623	770	160	930	149,28

* inklusive Prädikantinnen und Prädikanten im Probedienst

Vergleich der Gemeindegliederzahlen 2013 : 2014

nach dem Stand vom 31.12.2014

Kirchenkreis	31.12.2013	31.12.2014	Differenz	in v.H.
Eder	46.955	46.208	-747	-1,62%
Eschwege	39.340	38.652	-688	-1,78%
Fritzlar-Homberg	58.855	56.601	-2.254	-3,98%
Fulda	44.185	44.179	-6	-0,01%
Gelnhausen	44.987	44.197	-790	-1,79%
Hanau	73.714	72.149	-1.565	-2,17%
Hersfeld	45.509	44.572	-937	-2,10%
Hofgeismar	40.020	39.294	-726	-1,85%
Stadtkirchenkreis Kassel	78.805	76.962	-1.843	-2,39%
Kaufungen	68.727	67.327	-1.400	-2,08%
Kirchhain	41.913	41.536	-377	-0,91%
Marburg	49.514	48.608	-906	-1,86%
Melsungen	30.616	30.106	-510	-1,69%
Rotenburg	29.366	28.153	-1.213	-4,31%
Schlüchtern	23.665	23.329	-336	-1,44%
Schmalkalden	20.363	19.892	-471	-2,37%
Twiste-Eisenberg	42.452	41.786	-666	-1,59%
Witzenhausen	27.567	26.981	-586	-2,17%
Wolfhagen	25.062	24.550	-512	-2,09%
Ziegenhain	40.549	41.973	1.424	3,39%
Gesamt	872.164	857.055	-15.109	-1,76%

Veränderungen der Gemeindegliederzahlen vom 31.12.2013 bis zum 31.12.2014

(auf Grundlage der Tabelle II 2014)

Kirchenkreis	Gemeindeglieder am 31.12.2013	Taufen	Aufnahmen	Bestattungen	Austritte	Wanderungsbewegung	Gemeindeglieder am 31.12.2014
Eder	46.955	358	36	585	244	-312	46.208
Eschwege	39.340	312	17	526	210	-281	38.652
Fritzlar-Homberg	58.855	407	42	793	353	-1.557*	56.601
Fulda	44.185	436	66	439	327	258	44.179
Gelnhausen	44.987	334	51	590	485	-100	44.197
Hanau	73.714	526	116	1.050	837	-320	72.149
Hersfeld	45.509	344	40	644	284	-393	44.572
Hofgeismar	40.020	324	34	585	235	-264	39.294
StadtKK Kassel	78.805	480	79	1.012	1.011	-379	76.962
Kaufungen	68.727	502	48	937	689	-324	67.327
Kirchhain	41.913	364	22	508	192	-63	41.536
Marburg	49.514	310	40	579	337	-340	48.608
Melsungen	30.616	207	25	417	217	-108	30.106
Rotenburg	29.366	200	14	407	172	-848	28.153
Schlüchtern	23.665	191	20	318	120	-109	23.329
Schmalkalden	20.363	203	9	335	165	-183	19.892
Twiste-Eisenberg	42.452	294	27	542	171	-274	41.786
Witzenhausen	27.567	218	27	371	175	-285	26.981
Wolfhagen	25.062	173	11	310	166	-220	24.550
Ziegenhain	40.549	360	35	551	164	1.744*	41.973
Summe	872.164	6.543	759	11.499	6.554	-4.545	857.055
Summe Vorjahr		6.743	924	12.108	4.392	153.330	
Differenz		- 200	- 165	- 609	+ 2.162	- 157.875	
v.H.		- 2,97	- 17,86	- 5,03	+ 49,23	- 102,96	

* die starke Wanderungsbewegung zwischen den Kirchenkreisen Fritzlar-Homberg und Ziegenhain ergibt sich aus Parochialregulierungen im Zuge der Kirchenkreisfusionen (Stichtag 01.01.2014).

Veränderungen der Gemeindegliederzahlen im Jahr 2014

Taufen	Kirchenkreis	Gemeindeglieder*	Taufen	
				%
	Eder	46.955	358	0,76
	Eschwege	39.340	312	0,79
	Fritzlar-Homberg	58.855	407	0,69
	Fulda	44.185	436	0,99
	Gelnhausen	44.987	334	0,74
	Hanau	73.714	526	0,71
	Hersfeld	45.509	344	0,76
	Hofgeismar	40.020	324	0,81
	StadtKK Kassel	78.805	480	0,61
	Kaufungen	68.727	502	0,73
	Kirchhain	41.913	364	0,87
	Marburg	49.514	310	0,63
	Melsungen	30.616	207	0,68
	Rotenburg	29.366	200	0,68
	Schlüchtern	23.665	191	0,81
	Schmalkalden	20.363	203	1,00
	Twiste-Eisenberg	42.452	294	0,69
	Witzenhausen	27.567	218	0,79
	Wolfhagen	25.062	173	0,69
	Ziegenhain	40.549	360	0,89
	Summe	872.164	6.543	0,75

Aufnahmen	Kirchenkreis	Gemeindeglieder*	Aufnahmen	
				%
	Eder	46.955	36	0,08
	Eschwege	39.340	17	0,04
	Fritzlar-Homberg	58.855	42	0,07
	Fulda	44.185	66	0,15
	Gelnhausen	44.987	51	0,11
	Hanau	73.714	116	0,16
	Hersfeld	45.509	40	0,09
	Hofgeismar	40.020	34	0,08
	StadtKK Kassel	78.805	79	0,10
	Kaufungen	68.727	48	0,07
	Kirchhain	41.913	22	0,05
	Marburg	49.514	40	0,08
	Melsungen	30.616	25	0,08
	Rotenburg	29.366	14	0,05
	Schlüchtern	23.665	20	0,08
	Schmalkalden	20.363	9	0,04
	Twiste-Eisenberg	42.452	27	0,06
	Witzenhausen	27.567	27	0,10
	Wolfhagen	25.062	11	0,04
	Ziegenhain	40.549	35	0,09
	Summe	872.164	759	0,09

Bestattungen	Kirchenkreis	Gemeindeglieder*	Bestattungen	
				%
	Eder	46.955	585	1,25
	Eschwege	39.340	526	1,34
	Fritzlar-Homberg	58.855	793	1,35
	Fulda	44.185	439	0,99
	Gelnhausen	44.987	590	1,31
	Hanau	73.714	1.050	1,42
	Hersfeld	45.509	644	1,42
	Hofgeismar	40.020	585	1,46
	StadtKK Kassel	78.805	1.012	1,28
	Kaufungen	68.727	937	1,36
	Kirchhain	41.913	508	1,21
	Marburg	49.514	579	1,17
	Melsungen	30.616	417	1,36
	Rotenburg	29.366	407	1,39
	Schlüchtern	23.665	318	1,34
	Schmalkalden	20.363	335	1,65
	Twiste-Eisenberg	42.452	542	1,28
	Witzenhausen	27.567	371	1,35
	Wolfhagen	25.062	310	1,24
	Ziegenhain	40.549	551	1,36
	Summe	872.164	11.499	1,32

Austritte	Kirchenkreis	Gemeindeglieder*	Austritte	
				%
	Eder	46.955	244	0,52
	Eschwege	39.340	210	0,53
	Fritzlar-Homberg	58.855	353	0,60
	Fulda	44.185	327	0,74
	Gelnhausen	44.987	485	1,08
	Hanau	73.714	837	1,14
	Hersfeld	45.509	284	0,62
	Hofgeismar	40.020	235	0,59
	StadtKK Kassel	78.805	1.011	1,28
	Kaufungen	68.727	689	1,00
	Kirchhain	41.913	192	0,46
	Marburg	49.514	337	0,68
	Melsungen	30.616	217	0,71
	Rotenburg	29.366	172	0,59
	Schlüchtern	23.665	120	0,51
	Schmalkalden	20.363	165	0,81
	Twiste-Eisenberg	42.452	171	0,40
	Witzenhausen	27.567	175	0,63
	Wolfhagen	25.062	166	0,66
	Ziegenhain	40.549	164	0,40
	Summe	872.164	6.554	0,75

Aufnahmen und Austritte in den Jahren 2004 bis 2014

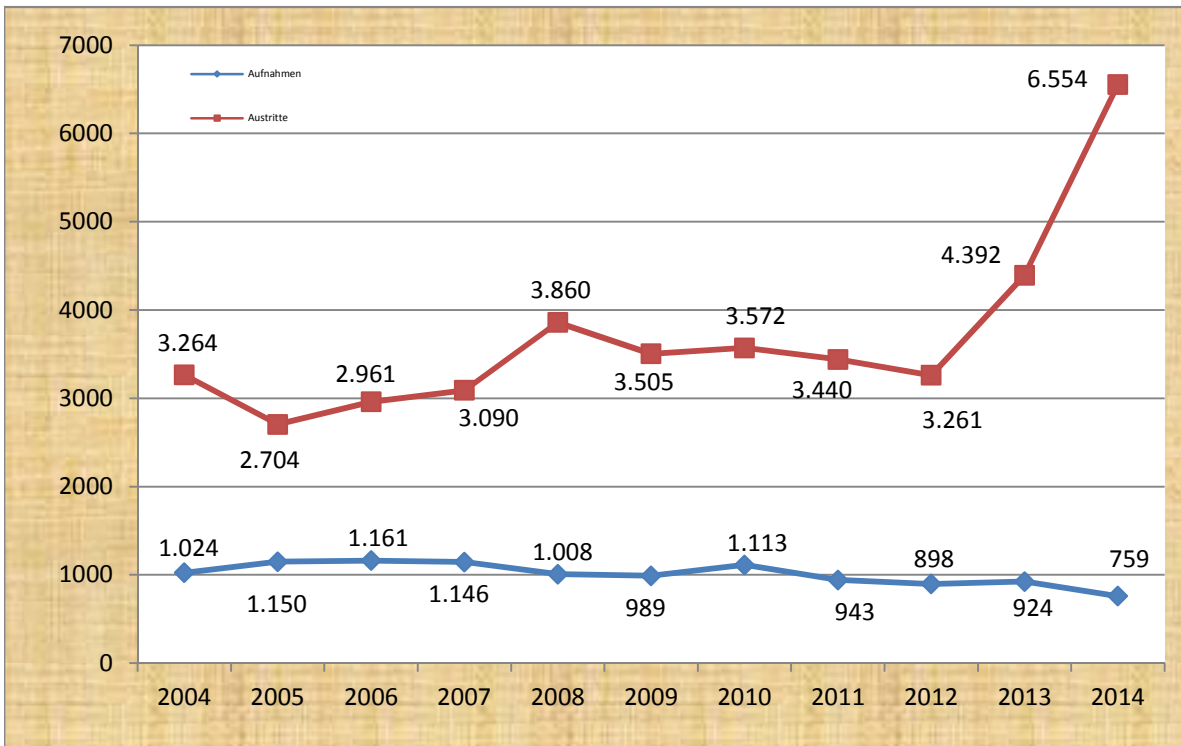

Taufen und Bestattungen in den Jahren 2004 bis 2014

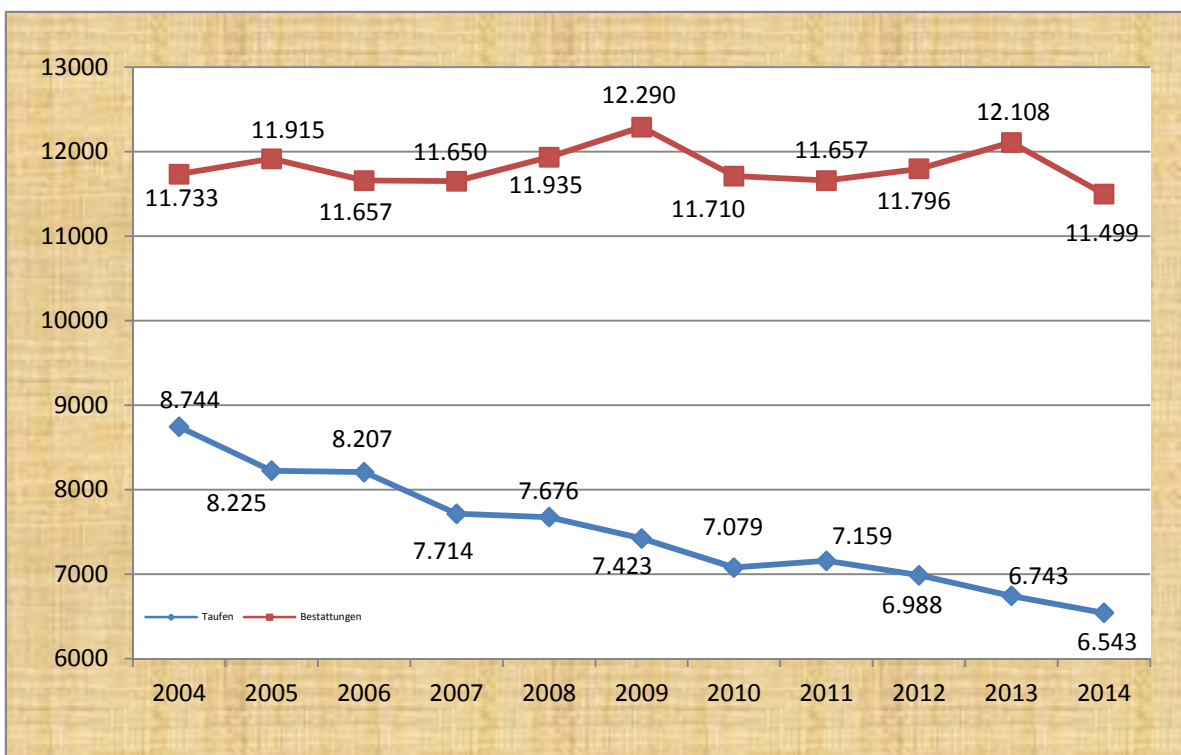

Konfirmationen in den Jahren 2003 bis 2014

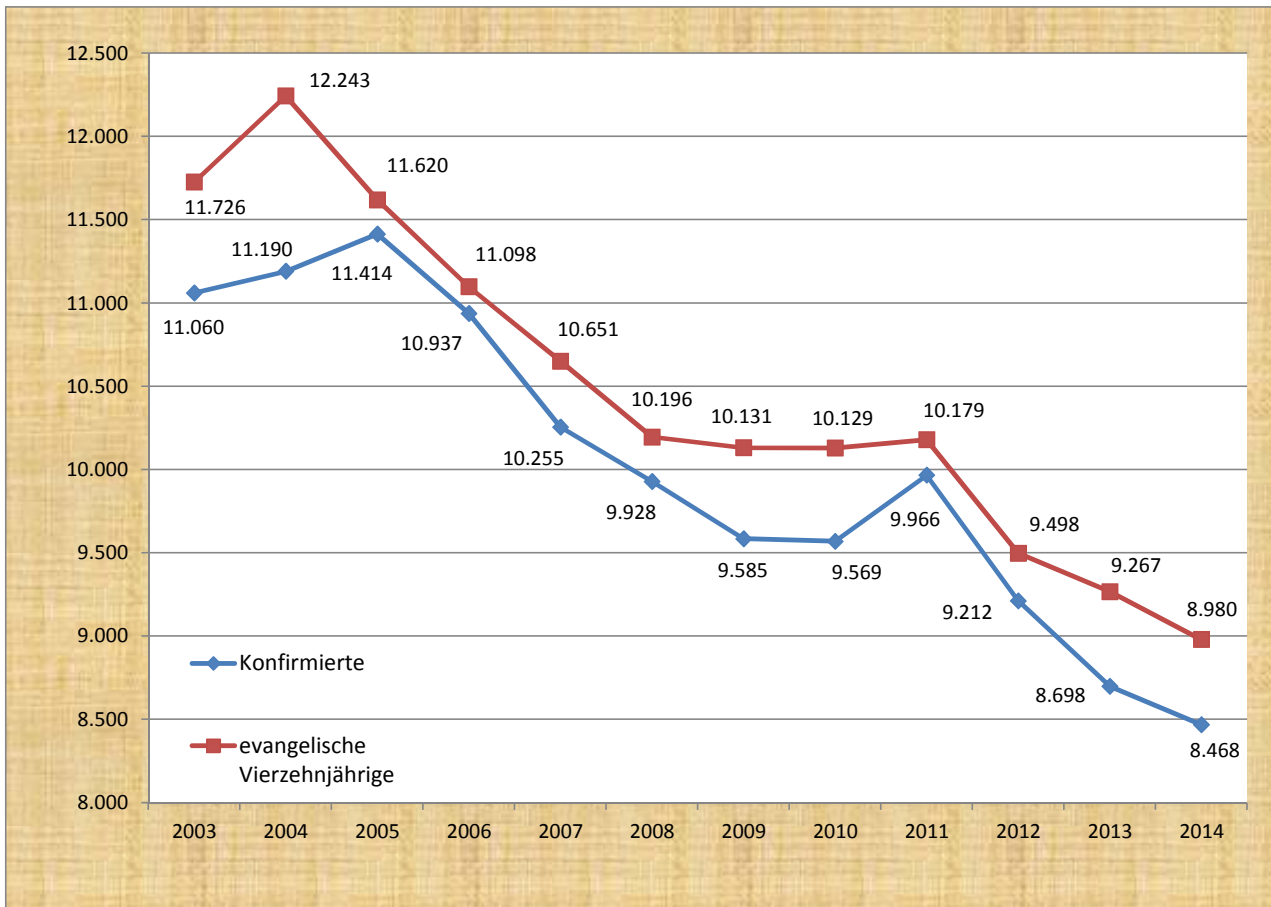

Jahr	Konfirmierte	evangelische Vierzehnjährige	Prozentsatz Konfirmierte
2003	11.060	11.726	94,32
2004	11.190	12.243	91,40
2005	11.414	11.620	98,23
2006	10.937	11.098	98,55
2007	10.255	10.651	96,28
2008	9.928	10.196	97,37
2009	9.585	10.131	94,61
2010	9.569	10.129	94,47
2011	9.966	10.179	97,91
2012	9.212	9.498	96,99
2013	8.698	9.267	93,86
2014	8.468	8.980	94,30